



演者 仙台オープン病院
小林 美有希



演者 東大和病院
宇高 大輝



演者 岐阜赤十字病院
渡邊 貴大



演者 岡山済生会総合病
山田 健瑠



演者 大分県厚生連鶴見病院
毎日尾立 拓弥



座長 杏林大学医学部付属病院
野澤 隆志



座長 大浜第一病院
前川 正樹

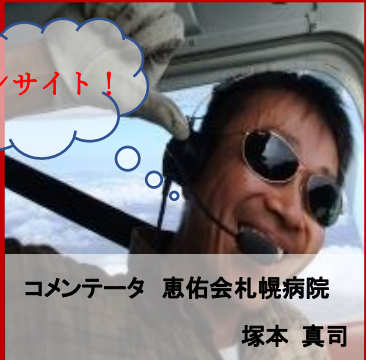

コメンテータ 恵佑会札幌病院
塚本 真司

時に、
X Y Z ☆ 電 源 I A J B C D E F G H
ラヘッドとスコープ添付文書斜め
追加腹腔BOX
つけてガーゼで拭かせてもらって
インバージョンシテイ
イトガイド
ラヘッドケーブル
「なぜかシープリンいなくなりました。」
電子式ビデオ方式
スコープ方式
光学式硬性鏡
「シープリンインサイト!チェック!」
Calot's Tri-angle
「終わったらさっさと帰りたい」
「ビーとなりませう」
「ポートに手を添えて!」
「光景を挙げて機し」
「遅刻厳禁」
「光景を挙げて機し」
「遅刻厳禁」
「光景を挙げて機し」
「遅刻厳禁」

提供 蜂須賀章友

2025年、スコープオペレーターが臨床工学技士の業務と認められているが、思うようにその介入施設は増加していない。「これからのCEの未来を担っていく若手が興味を持つこと」は、介入施設の増加において非常に重要である。

そんな中、内視鏡外科手術で活躍するCE、すなわち臨床工学技士が現れた。

例えば本セッションの演者。カメラ持ちをこよなく愛し、その専門知識とたたき上げられたスキルが彼らの武器だ。その名も、スコープオペレーター-CE。

私達、カメラ持ち大好きなので。

スコープオペレーターで輝くCEの未来
カメラ持ち ♡ めっちゃ好きやねん!! ♡

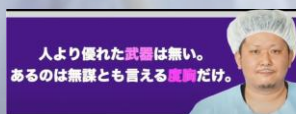

第13会場
2025. 5. 17(土) 13:40

第35回 日本臨床工学会

IT's SHOW TIME!!